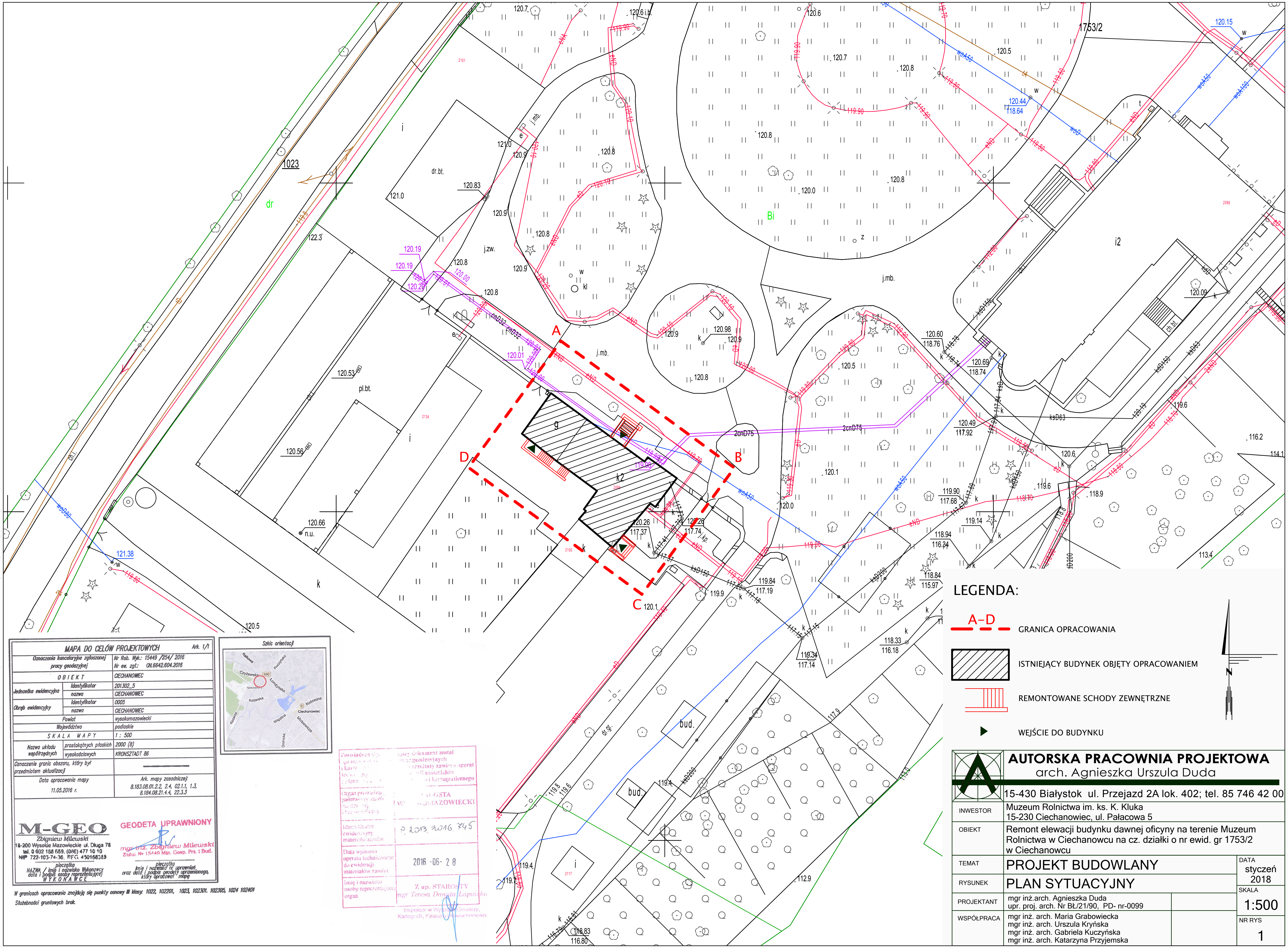

MAPA DO CELÓW PROJEKTOWYCH

Ark. 1/1

Oznaczenia kancelaryjne zgłoszonej pracy geodezyjnej		Nr Rob. Wyk.: 15449 /254/ 2016 Nr ew. zgł.: GN.6642.604.2016
OBIEKT		CIECHANOWIEC
Jednostka ewidencyjna	Identyfikator	201302_5
	nazwa	CIECHANOWIEC
Obręb ewidencyjny	Identyfikator	0005
	nazwa	CIECHANOWIEC
Powiat		wysokomazowiecki
Województwo		podlaskie
SKALA MAPY		1 : 500
Nazwa układu współrzędnych	prostokątnych płaskich	2000 (8)
	wysokościowych	KRONSZTADT 86
Oznaczenie granic obszaru, który był przedmiotem aktualizacji		————
Data opracowania mapy 11.05.2016 r.		Ark. mapy zasadniczej: 8.183.08.01.2.2, 2.4, 02.1.1, 1.3, 8.184.08.21.4.4, 22.3.3

M-GEO
Zbigniew Milewski
18-200 Wysokie Mazowieckie ul. Długa 78
tel. 0 602 188 659, (086) 477 10 10
NIP 722-103-74-36, REG. 450168389
pieczątka
NAZWA / imię i nazwisko Wykonawcy
data i podpis osoby reprezentującej
WYKONAWCĘ

GEODETA UPRAWNIONY
mgr inż. Zbigniew Milewski
Zaśw. Nr 15449 Min. Gosp. Prz. i Bud.
pieczątka
imię i nazwisko nr uprawnień
oraz data i podpis geodety uprawnionego,
który opracował mapę

W granicach opracowania znajdują się punkty osnowy III klasy: 1022, 102201, 1023, 102301, 102305, 1024 102401

Służebności gruntowych brak.

Poświadcza się, ...	...szy dokument został ... geodezyjnych ... rezultaty zawiera operat ... materiałów ... i kartograficznego
Organ prowadzący państwowy zasób ...	... STA ... MAZOWIECKI
Identyfikator ewidencyjny materiału zasobu	P.2013.2016.745
Data wpisania operatu technicznego do ewidencji materiałów zasobu	2016-06-28
Imię i nazwisko osoby reprezentującej organ	Z up. STAROSTY mgr Teresa Danuta Łapińska

Inspektor w Wydziale Geodezji, Kartografii, Katastru i Nieruchomości

LEGENDA:

A–D GRANICA OPRACOWANIA

ISTNIEJĄCY BUDYNEK OBJĘTY OPRACOWANIEM

REMONTOWANE SCHODY ZEWNĘTRZNE

WEJŚCIE DO BUDYNKU

N

AUTORSKA PRACOWNIA PROJEKTOWA
arch. Agnieszka Urszula Duda
15-430 Białystok ul. Przejazd 2A lok. 402; tel. 85 746 42 00

INWESTOR	Muzeum Rolnictwa im. ks. K. Kluka 15-230 Ciechanowiec, ul. Pałacowa 5		
OBIEKT	Remont elewacji budynku dawnej oficyny na terenie Muzeum Rolnictwa w Ciechanowcu na cz. działki o nr ewid. gr 1753/2 w Ciechanowcu		
TEMAT	PROJEKT BUDOWLANY		DATA styczeń 2018
RYSUNEK	PLAN SYTUACYJNY		
PROJEKTANT	mgr inż.arch. Agnieszka Duda upr. proj. arch. Nr BŁ/21/90, PD- nr-0099		SKALA 1:500
WSPÓŁPRACA	mgr inż. arch. Maria Grabowiecka mgr inż. arch. Urszula Kryńska mgr inż. arch. Gabriela Kuczyńska mgr inż. arch. Katarzyna Przyjemska		NR RYS 1